

あなたの夢を実現する為の 経営の地図づくりを応援!!



まにわ創業塾 2020 受講者

山のピザ屋 ぷらてりーあ 塚田 順子 様

大阪からリターンをして、地方ならではの起業にあたっての支援に魅力を感じ参加しました。最初は本当にできるのだろうか?と疑心暗鬼でしたが、若い人たちに励まされ、年上の方には勇気をもらい、栗原先生の説得力のある講義に後押しされ「やるんだっからすぐ始めた方がいい」という言葉をバネに受講終了後すぐに取り掛かり、7月にオープンにこぎ着けました。真庭商工会の皆様、市の担当課の方、地域の皆様、建設でお世話になった方、多くの皆様に支えられて今があります。



まにわ創業塾 2020 受講者

Pet Salon Luca 高橋 咲登 様

私は高校卒業後、大阪の専門学校へ行き、トリマーの勉強をしていました。そこで、なるべく早く独立したいという気持ちがあり、お店を開くなら地元の真庭市で、と考えていました。ですが、経営の知識が無く不安でした。そこで創業塾を家族に薦めてもらい受講を決め、講師の方や他の参加者の方から経営のノウハウなどをたくさん学ぶ事ができ、とても勉強になりました。また、幅広い職種や年代の方からも色々なお話を聞く事ができ、とても力になりました。

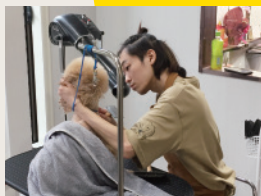

まにわ 創業塾 2021

受講料
無料

塾生募集

定員 **15** 名

※申込み順

1月開講

毎週土曜日

創業力が身に付く**4日間**

2021 **1/23・30・2/6・13**

10:00~17:00 (昼休憩 1 時間を含む)

受講者特典

1回の講義を午前と午後に分けた8コマの講義のうち4コマ以上出席し、経営・財務・人材育成・販路開拓のすべての分野を履修した方には「特定創業支援事業」を受けた者として、真庭市から証明書が発行されます。この証明書を取得された方は「真庭市起業支援事業補助金」の上限額が100万円から**150万円**に拡大されます。

会場: **真庭商工会本部**

対象者: ■新たに創業予定している方
■創業の知識を身につけたい方
■開業して間もない方

裏面のお申込み書にご記入のうえ、
真庭商工会へお持ちいただくか、
下記FAX番号宛にお申込み下さい。

経営に役立つ
ノウハウを
お教えします!

Teacher

中小企業診断士による**充実した講義**

(株)エンウィーブ経営コンサルティング 代表取締役
中小企業診断士
一般社団法人 岡山県中小企業診断士会 執行役員

講師: **栗原 茂 氏**

平成10年大阪大学文学部卒。(株)ベネッセコーポレーション、オリックスアルファ(株)にて、大学・高校向け営業、金融営業、商業施設開発、社員教育研修、プロモーション戦略立案、事業戦略立案等を歴任。平成19年中小企業診断士資格取得。現在、中小企業診断士として、創業セミナー講師・創業計画の立案支援、中小企業の経営革新・経営改善・事業継承等の支援に携わる。

主催: 真庭商工会 後援: 真庭市産業サポートセンター

お申込・お問合せ: 真庭商工会本部 (担当: 高本・石野) TEL.0867-42-4325 / FAX.0867-42-4337

新型コロナウイルス感染症予防への
ご協力をお願い

参加される皆様におかれましては、手洗いや咳エチケットの徹底、マスク着用など厚生労働省で推奨されている感染予防策の実施とともに、37.5度以上の発熱のある方、体調のすぐれない方は参加をお控えいただく等、ご理解、ご協力のほど、よろしくお願い申し上げます。

～まにわ創業塾 2021 カリキュラム～ 創業力が身に付く4日間

1月23日・30日・2月6日・13日（毎週土曜日）

日 時	テーマ	内 容
1 日 目 1/23 土 10:00~17:00 【昼休憩 1 時間含む】	① 創業計画を立てよう	ビジネスプランの意義と全体像 わたしの「見える化」と事業ビジョン
	② 経営戦略の策定	事業ドメインの検討と経営環境分析 コロナ禍中を勝ち抜く経営戦略とは
	③ マーケティング戦略の検討(1)	商品・サービスの特徴と顧客価値
2 日 目 1/30 土 10:00~17:00 【昼休憩 1 時間含む】	① 起業支援事業補助金について	真庭市起業支援事業補助金制度の説明
	② 競争戦略の検討	競争優位の作り方
	③ マーケティング戦略の検討(2)	プロモーション戦略の検討
	④ マーケティング戦略の検討(3)	価格戦略の検討
3 日 目 2/6 土 10:00~17:00 【昼休憩 1 時間含む】	① 創業融資制度について	金融機関による制度融資の説明
	② 税務・法務と創業手続き	税務・法務の基礎知識、創業に必要な届け・許認可
	③ 損益計画・資金計画	損益計画書・資金計画書の作成
	④ ビジネスプラン作成演習(1)	ビジネスプランの作成・個人相談
4 日 目 2/13 土 10:00~17:00 【昼休憩 1 時間含む】	① ビジネスプラン作成演習(2)	ビジネスプランの作成・個人相談
	② ビジネスプラン発表大会	ビジネスプランの個別発表
	③ 講評・アドバイス	

真庭市起業支援事業補助金とは

真庭市の産業の振興及び活性化を目的として、独創性及び発展性をもって起業する方に、設備費や広告宣伝費など起業に必要な経費等に対し補助金が交付されます。本補助金の詳細については真庭市または真庭商工会までお問い合わせください。

真庭商工会

お申込み

TEL: 0867-42-4325
FAX: 0867-42-4337

切り取らずに
FAXして
ください。



※QRコードからWebにアクセスし、お申込みいただくことも可能です。

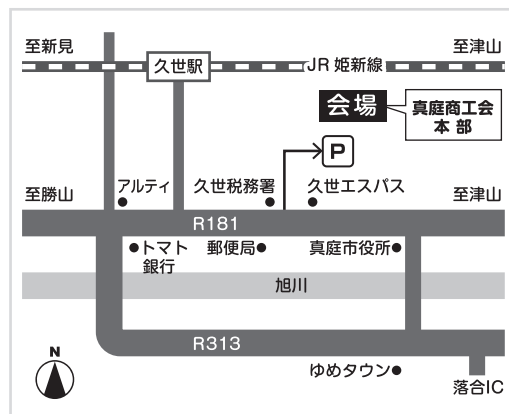

<http://www.maniwasci.or.jp/2020/10/starting-business2021/>

お名前	ふりがな	性別	年齢
ご住所	〒 -		
連絡先	TEL. (携帯可) () -	メール	@
創業予定業種			

個人情報の
お取り扱いについて

お申込みいただいた個人情報は、アンケート調査、セミナーに関するご連絡、受講者名簿の作成、各種情報案内の目的のみに使用します。それ以外に無断で第三者に提供はしません。同意の上お申し込みください。